Aiarako Udala
Ayuntamiento de Ayala

# PLAN TERRITORIAL SECTORIAL DE ENERGIAS RENOVABLES EN EUSKADI

Aiarako Udala / Ayuntamiento de Ayala
Servicios Técnicos Municipales

David Pinedo – Arquitecto
Iván Manjon – Arquitecto Técnico

*Arespalditza, a 15 de junio de 2023*

# PLAN TERRITORIAL SECTORIAL DE ENERGIAS RENOVABLES EN EUSKADI

Aiarako Udala
Ayuntamiento de Ayala

Orden de 27 de abril de 2023, de la Consejera de Desarrollo Económico, Sostenibilidad y Medio Ambiente, por la que se aprueba inicialmente el Plan Territorial Sectorial de las Energías Renovables en Euskadi.

**RESUELVO**

- Tercero-(…) información pública…desde el día siguiente la de la última publicación (…) y durante ***45 días hábiles*** puedan formularse cuantas alegaciones se estimen oportunas. (última publicación BOE del 19 de mayo de 2023: FINALIZA EL 21 DE JULIO DE 2023)

# TÍTULO II
# CONTENIDOS, EFECTOS Y ALCANCE

**ART.11.- Regulación de uso del suelo para instalaciones de energías renovables en cada categoría de ordenación.**

1- La regulación del uso de instalaciones eólicas y fotovoltaicas en suelo no urbanizable ***se realiza atendiendo a la categorización del suelo*** según las DOT, (…)

a) Categoría de Especial Protección

- Implantación de eólicas y fotovoltaicas de gran escala y media escala…***es contraria*** al principio de protección o recuperación de espacios.

- Solamente son **admisibles** dichas instalaciones en **pequeña escala** de autoconsumo (…).

# TÍTULO II
# CONTENIDOS, EFECTOS Y ALCANCE

**ART.11.- Regulación de uso del suelo para instalaciones de energías renovables en cada categoría de ordenación.**

b) Categoría de Mejora Ambiental (bosques degradados, zonas de matorral y suelos marginales).

- (…) Solo admisible dichas instalaciones de ***pequeña escala de autoconsumo***.

# TÍTULO II
# CONTENIDOS, EFECTOS Y ALCANCE

**ART.11.- Regulación de uso del suelo para instalaciones de energías renovables en cada categoría de ordenación.**

c) Categoría Forestal

- Serán de ***uso propiciado*** el de las instalaciones eólicas y fotovoltaicas en las zonas ***de aptitud alta y media***.
- También es ***uso propiciado*** el de ***las pequeñas instalaciones***, independientemente de su tecnología y zona de aptitud en la que se encuentren.
- El uso de las instalaciones eólicas y fotovoltaicas en ***el resto de zonas de aptitud***, así como del resto de tecnologías en ***cualquier zona de aptitud***, será un ***uso admisible*** en las condiciones que señale el PTS Agroforestal.
- En todo caso, en esta categoría, ***se propiciará*** el uso de instalaciones ***fotovoltaicas para autoconsumo*** y de ***comunidades energéticas en el anillo de 500*** metros de ancho en el entorno de los correspondientes núcleos urbanos.

# TÍTULO II
# CONTENIDOS, EFECTOS Y ALCANCE

## ART.11.- Regulación de uso del suelo para instalaciones de energías renovables en cada categoría de ordenación.

d) Categoría de Agroganadera y Campiña

- En la subcategoría de ***Paisaje Rural de Transición***,

  ..Será un ***uso propiciado*** el de las instalaciones de producción eólicas y fotovoltaicas en las zonas de ***aptitud alta***.

  ..También será un ***uso propiciado*** el de las instalaciones para ***autoconsumo, de mediana y pequeña escala***, independientemente de su tecnología y de la zona de aptitud en la que se encuentren.

# TÍTULO II
# CONTENIDOS, EFECTOS Y ALCANCE

**ART.11.- Regulación de uso del suelo para instalaciones de energías renovables en cada categoría de ordenación.**

d) Categoría de Agroganadera y Campiña

- En la subcategoría de ***Alto Valor Estratégico***,

  ..será un ***uso propiciado*** el de las instalaciones de ***pequeña escala de autoconsumo vinculadas*** *(…)*

  ..El uso de las ***demás instalaciones eólicas y fotovoltaicas*** en el ***resto de zonas de aptitud***, así como del resto de tecnologías renovables, serán un ***uso admisible*** *(…)*

  …fotovoltaica de ***gran escala*** será un **uso** ***PROHIBIDO***

  .. ***se propiciará*** el uso de instalaciones ***fotovoltaicas de autoconsumo*** y de comunidades energéticas en el ***anillo de 500*** m de ancho en torno a los núcleos urbanos.

# TÍTULO II
# CONTENIDOS, EFECTOS Y ALCANCE

**ART.11.- Regulación de uso del suelo para instalaciones de energías renovables en cada categoría de ordenación.**

e) Categoría de Pastos Montanos

- (…) ***SE PROHÍBEN*** las instalaciones de energías renovables de cualquier tipo en esta categoría.

# TÍTULO III
# INSTALACIONES DE ENERGÍA EÓLICA Y FOTOVOLTAICA

## CAPÍTULO I.- DISPOSICIONES GENERALES

### ART.13.-Categorías de las instalaciones eólicas y fotovoltaicas

**EOLICAS**

- Gran escala: Cuenten con 5 o más aerogeneradores o con una potencia igual o mayor de 30MW.
- Media escala: Cuente con más de 1 y menos de 5 aerogeneradores.
- Pequeña escala: De características inferiores a las de media escala

**FOTOVOLTAICAS**

Resto de áreas funcionales (excluido Álava Central)

- Gran escala: Ocupen 5 o más hectáreas o con una potencia igual o mayor de 2,5MW.
- Media escala: Ocupen menos de 5 hectáreas o con una potencia igual o mayor de 1 MW y menor de 2,5MW.
- Pequeña escala: De características inferiores a las de media escala

# TÍTULO III
# INSTALACIONES DE ENERGÍA EÓLICA Y FOTOVOLTAICA

## CAPÍTULO I.- DISPOSICIONES GENERALES

### ART. 15.- Zonificación para instalaciones eólicas y fotovoltaicas.

El PTS caracteriza el suelo no urbanizable:

- Zonas de ***EXCLUSIÓN***
- Zonas de localización ***SELECCIONADA***
- Zonas con graduación de ***APTITUDES***

LEYENDA

ZONAS DE LOCALIZACIÓN SELECCIONADA

ZONAS DE EXCLUSIÓN

# TÍTULO III
# INSTALACIONES DE ENERGÍA EÓLICA Y FOTOVOLTAICA

## CAPÍTULO I.- DISPOSICIONES GENERALES

### ART. 16.- Zonas de exclusión para instalaciones eólicas y fotovoltaicas.

- **PROHIBIDO** las instalaciones de generación eólica y fotovoltaica de GRAN Y MEDIA escala.

# TÍTULO III
# INSTALACIONES DE ENERGÍA EÓLICA Y FOTOVOLTAICA

## CAPÍTULO I.- DISPOSICIONES GENERALES

### ART. 17.- Zonas de graduación de aptitud

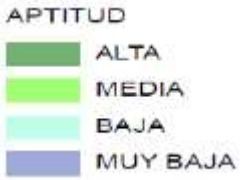


Zona de APTITUD ALTA:
Zona idónea para su implantación
Terrenos con ***recurso favorable*** y se ***encuentran fuera de las zonas de exclusión y zonas de sensibilidad ambiental alta o máxima***.

Zona de APTITUD MEDIA:
Terrenos que bien contando con recursos favorables están ***incluidas en zonas de sensibilidad ambiental alta***, o bien, incluidas en zonas de sensibilidad baja o media, no cuenten con recursos favorables.

Zona de APTITUD BAJA:
Terrenos ***incluidos en zonas de sensibilidad ambiental máxima***, o bien incluidas en zonas de sensibilidad ambiental alta, no cuenten con recurso.

Zona de APTITUD MUY BAJA:
Terrenos que están incluidos en zonas de sensibilidad ambiental máxima y no existe recurso favorable

Aiarako Udala
Ayuntamiento de Ayala

# TÍTULO III
# INSTALACIONES DE ENERGÍA EÓLICA Y FOTOVOLTAICA

CAPÍTULO II.- INSTALACIONES EÓLICAS Y FOTOVOLTAICAS DE GRAN ESCALA

## ART. 20.- Zonas de localización seleccionada del PTS

- (…) se podrán **IMPLANTAR DIRECTAMENTE** en las zonas de localización seleccionada.

# TÍTULO III
# INSTALACIONES DE ENERGÍA EÓLICA Y FOTOVOLTAICA

## CAPÍTULO IV.- INSTALACIONES EÓLICAS Y FOTOVOLTAICAS DE PEQUEÑA ESCALA

### Art. 32.- Vigencia.

1. (…) será de ***veinte años***, sin perjuicio de sus eventuales modificaciones o revisiones, programadas o no.

# TÍTULO III
# INSTALACIONES DE ENERGÍA EÓLICA Y FOTOVOLTAICA

CAPÍTULO IV.- INSTALACIONES EÓLICAS Y FOTOVOLTAICAS DE PEQUEÑA ESCALA

## DISPOSICIÓN ADICIONAL PRIMERA

***Las instalaciones*** para el aprovechamiento de las ***energías renovables*** que estén ***dentro*** del ámbito ***de este PTS se declaran expresamente de interés público***, a los efectos del artículo 28.5.a) de la Ley 2/2006, de 30 de junio, *de Suelo y Urbanismo*.

# PLANOS
# ZONIFICACIÓN ENERGÍA SOLAR FOTOVOLTAICA EN TERRENO

## MUNICIPIO DE AIARA/AYALA

Aiarako Udala
Ayuntamiento de Ayala

**Cuadrícula 86-I**

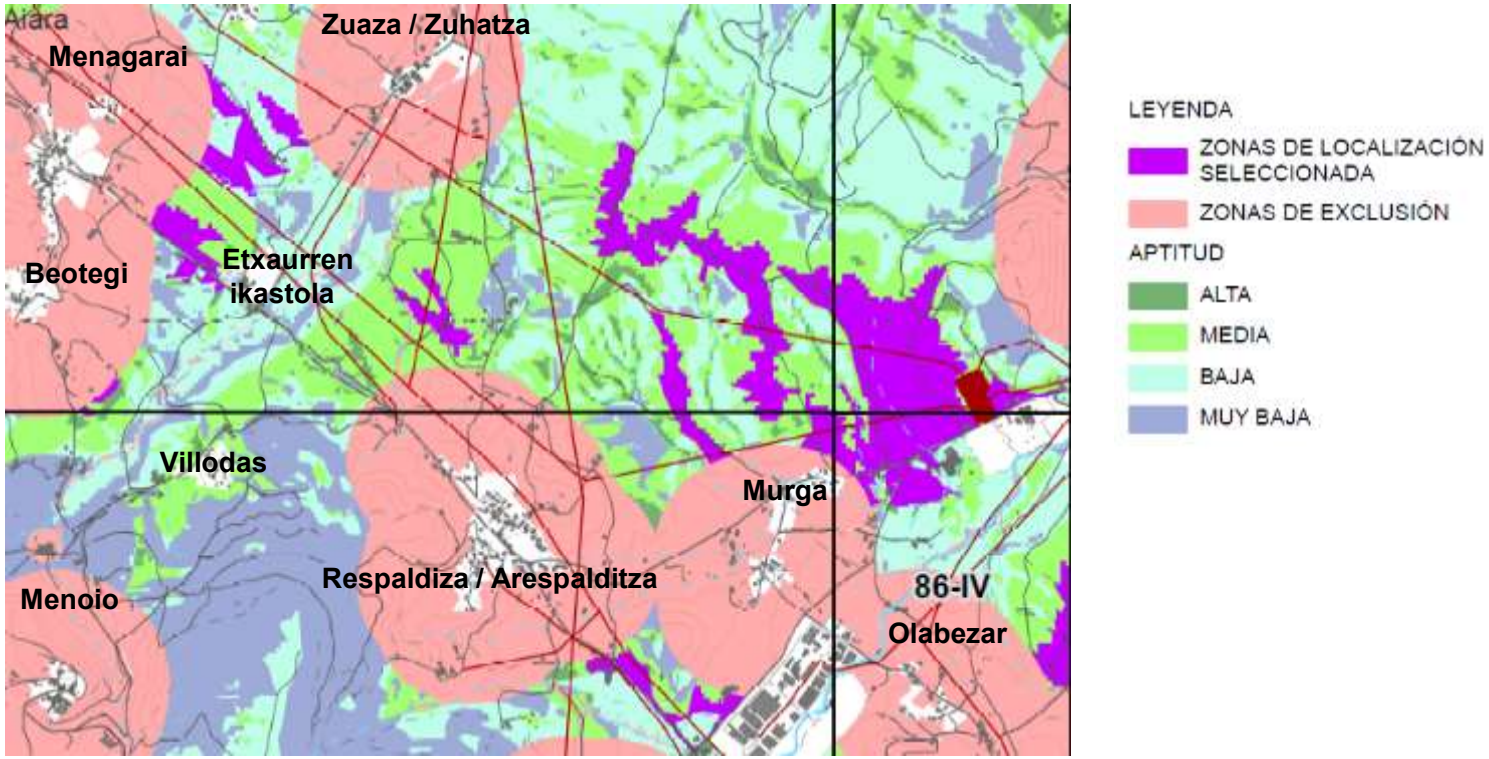

# PLANOS
# ZONIFICACIÓN ENERGÍA SOLAR FOTOVOLTAICA EN TERRENO

## MUNICIPIO DE AIARA/AYALA

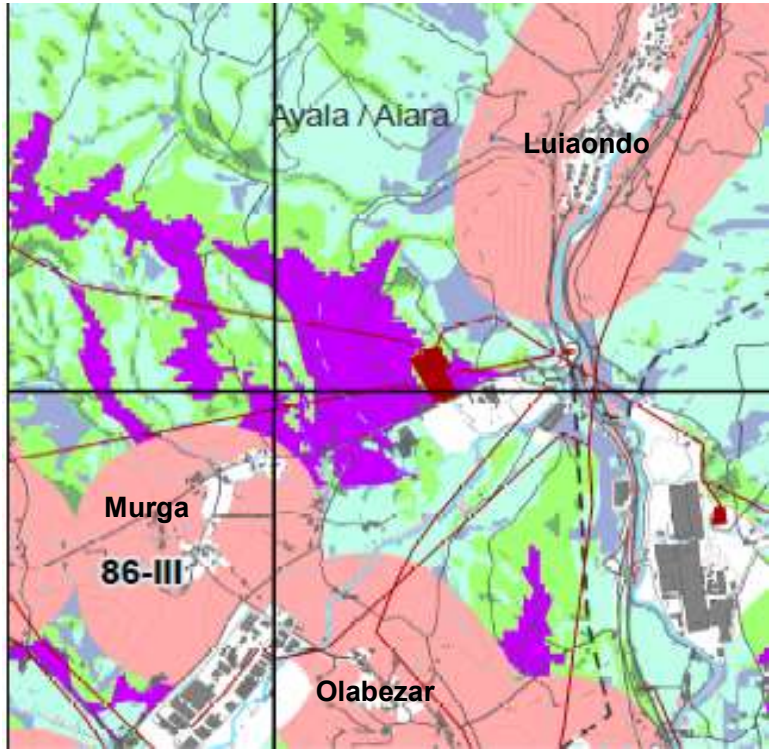


**Cuadrícula 86-II**

LEYENDA

- ZONAS DE LOCALIZACIÓN SELECCIONADA
- ZONAS DE EXCLUSIÓN

APTITUD

- ALTA
- MEDIA
- BAJA
- MUY BAJA

# PLANOS
# ZONIFICACIÓN ENERGÍA SOLAR FOTOVOLTAICA EN TERRENO

## MUNICIPIO DE AIARA/AYALA

Aiarako Udala
Ayuntamiento de Ayala

**Cuadrícula 86-III**

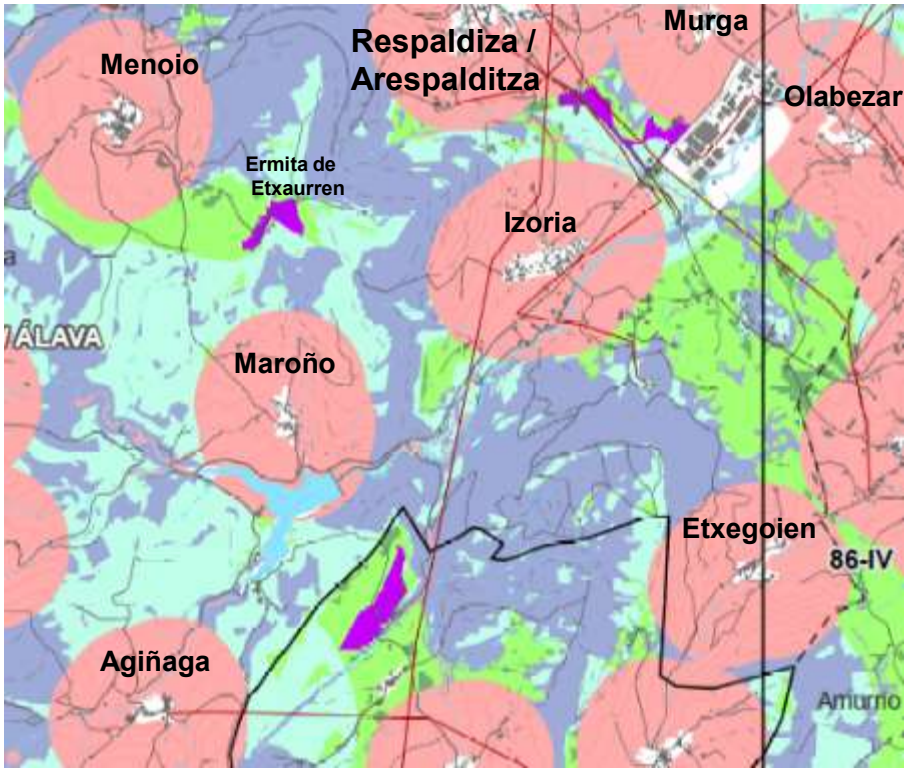


LEYENDA

- ZONAS DE LOCALIZACIÓN SELECCIONADA
- ZONAS DE EXCLUSIÓN

APTITUD

- ALTA
- MEDIA
- BAJA
- MUY BAJA

# PLANOS
# ZONIFICACIÓN ENERGÍA SOLAR FOTOVOLTAICA EN TERRENO

## MUNICIPIO DE AIARA/AYALA

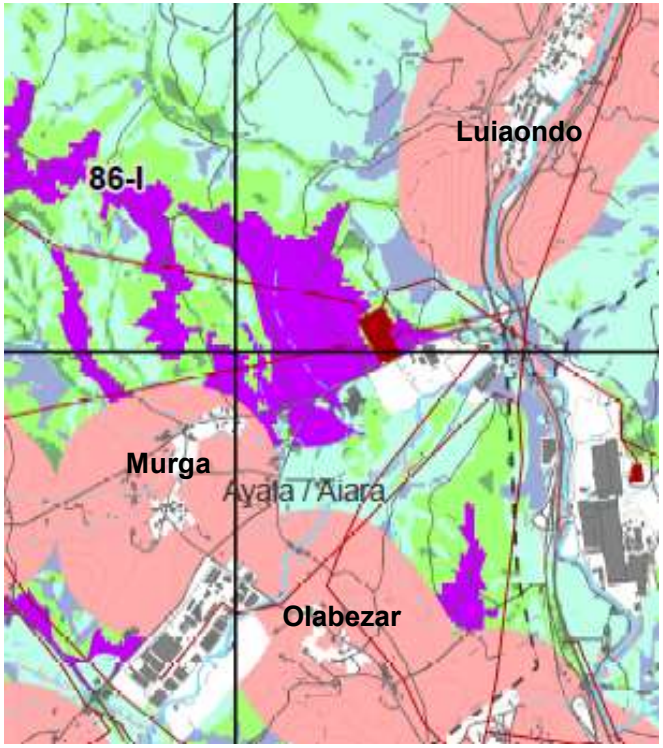


LEYENDA

- ZONAS DE LOCALIZACIÓN SELECCIONADA
- ZONAS DE EXCLUSIÓN

APTITUD

- ALTA
- MEDIA
- BAJA
- MUY BAJA

**Cuadrícula 86-IV**

Aiarako Udala
Ayuntamiento de Ayala

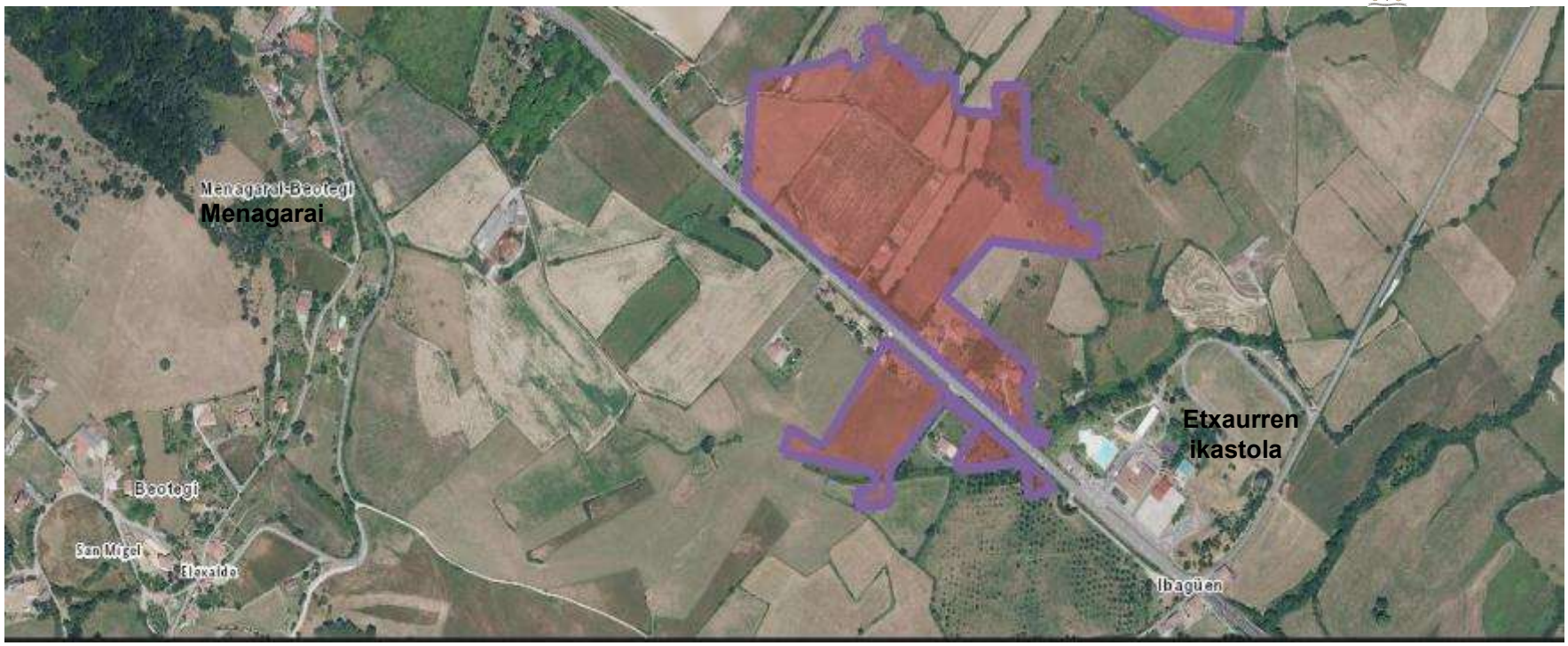

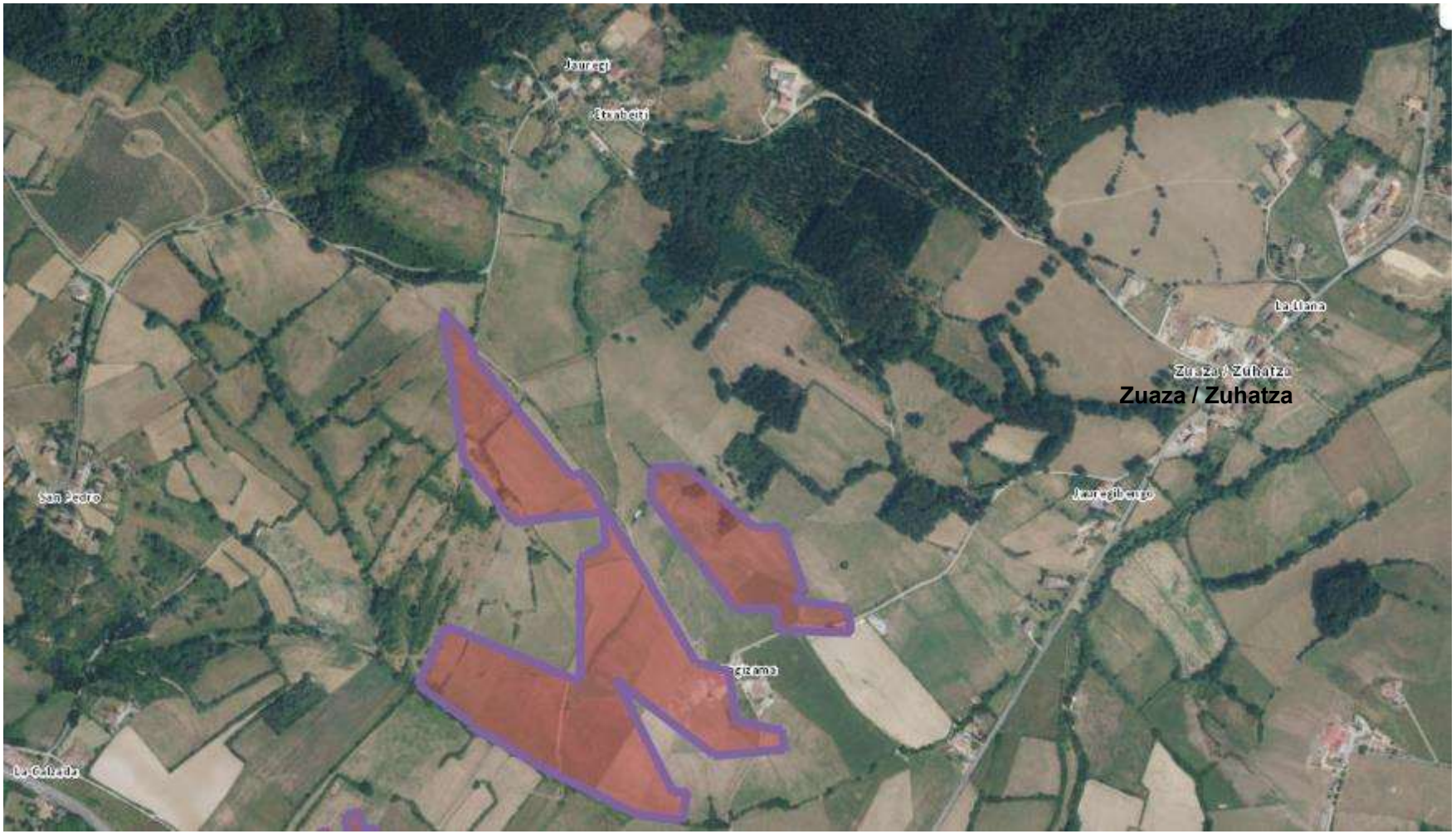
Zuaza / Zuhatza

Aiarako Udala
Ayuntamiento de Ayala

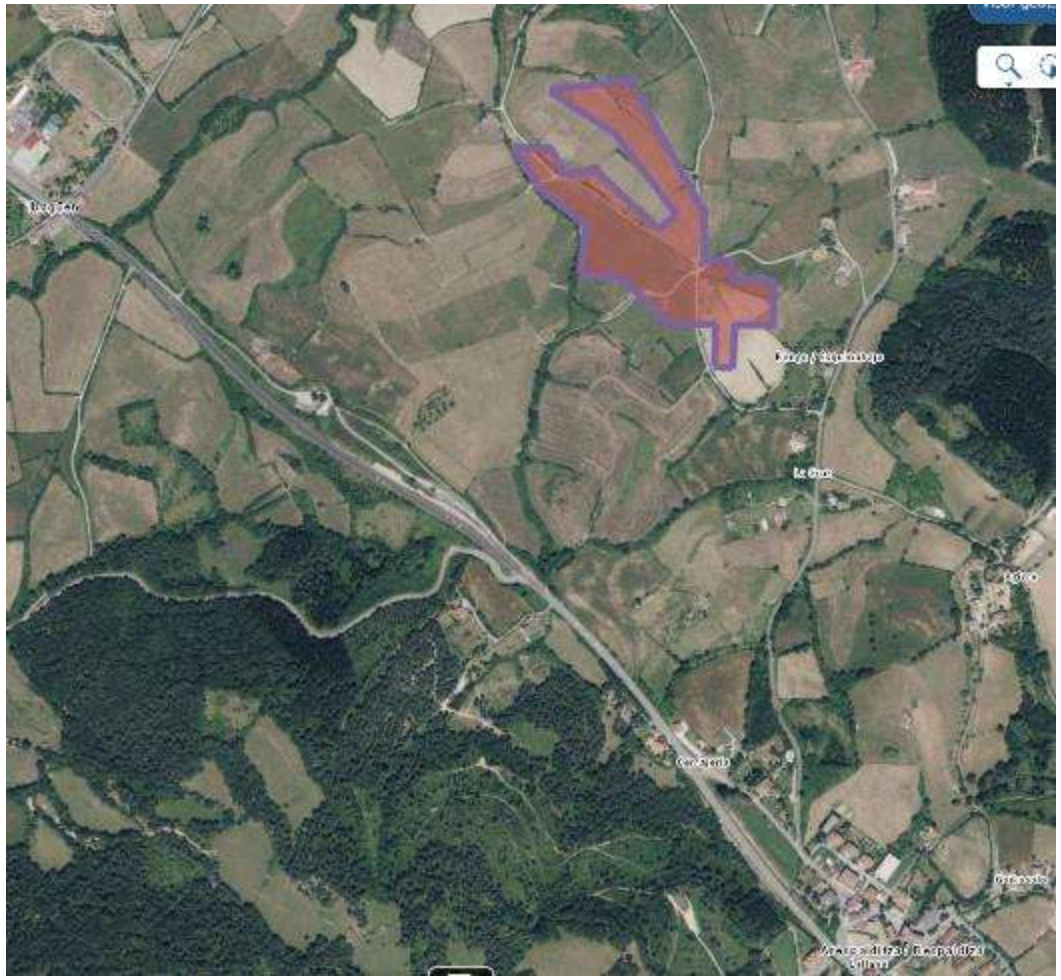

Aiarako Udala
Ayuntamiento de Ayala

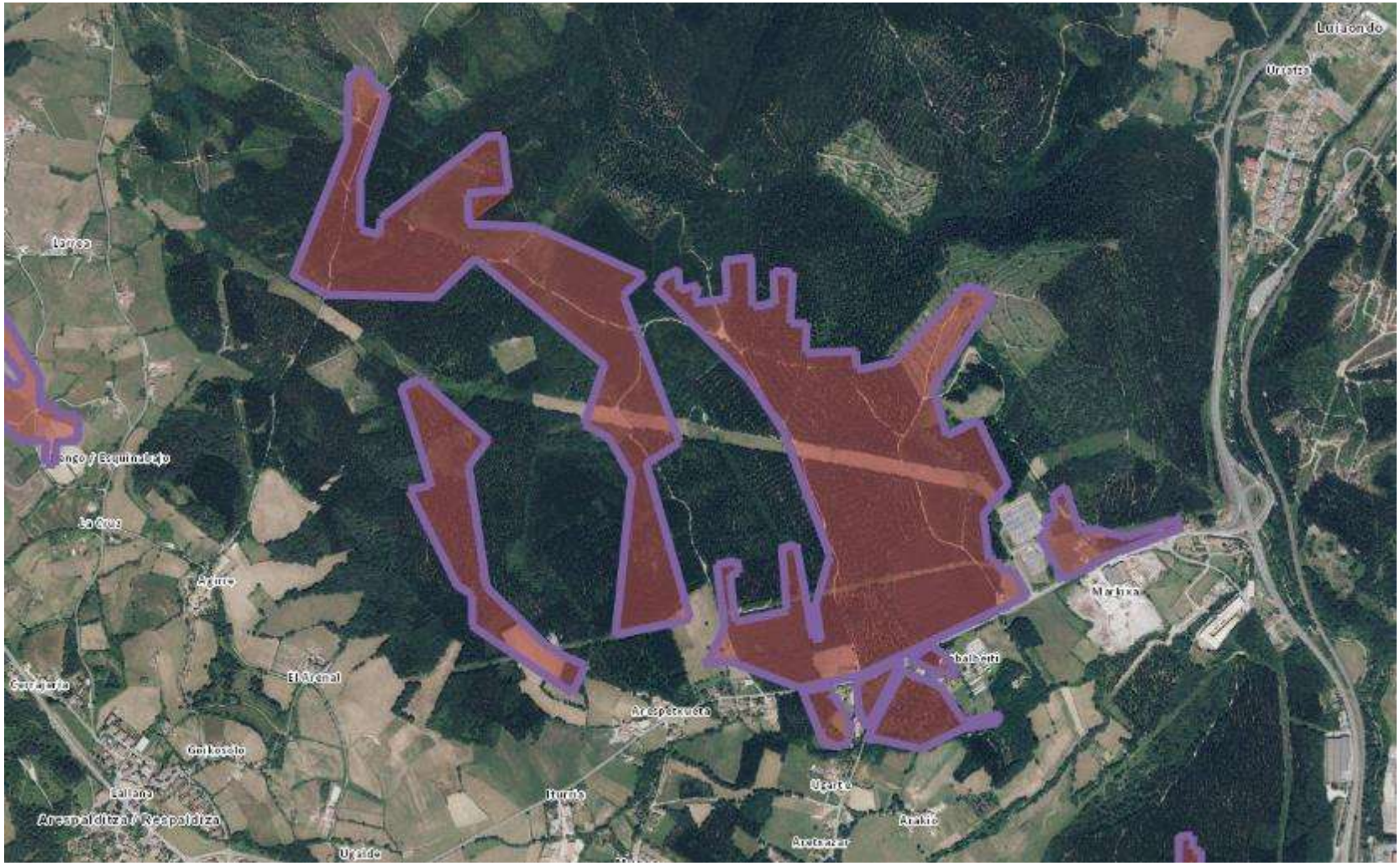


Aiarako Udala
Ayuntamiento de Ayala

Aiarako Udala
Ayuntamiento de Ayala

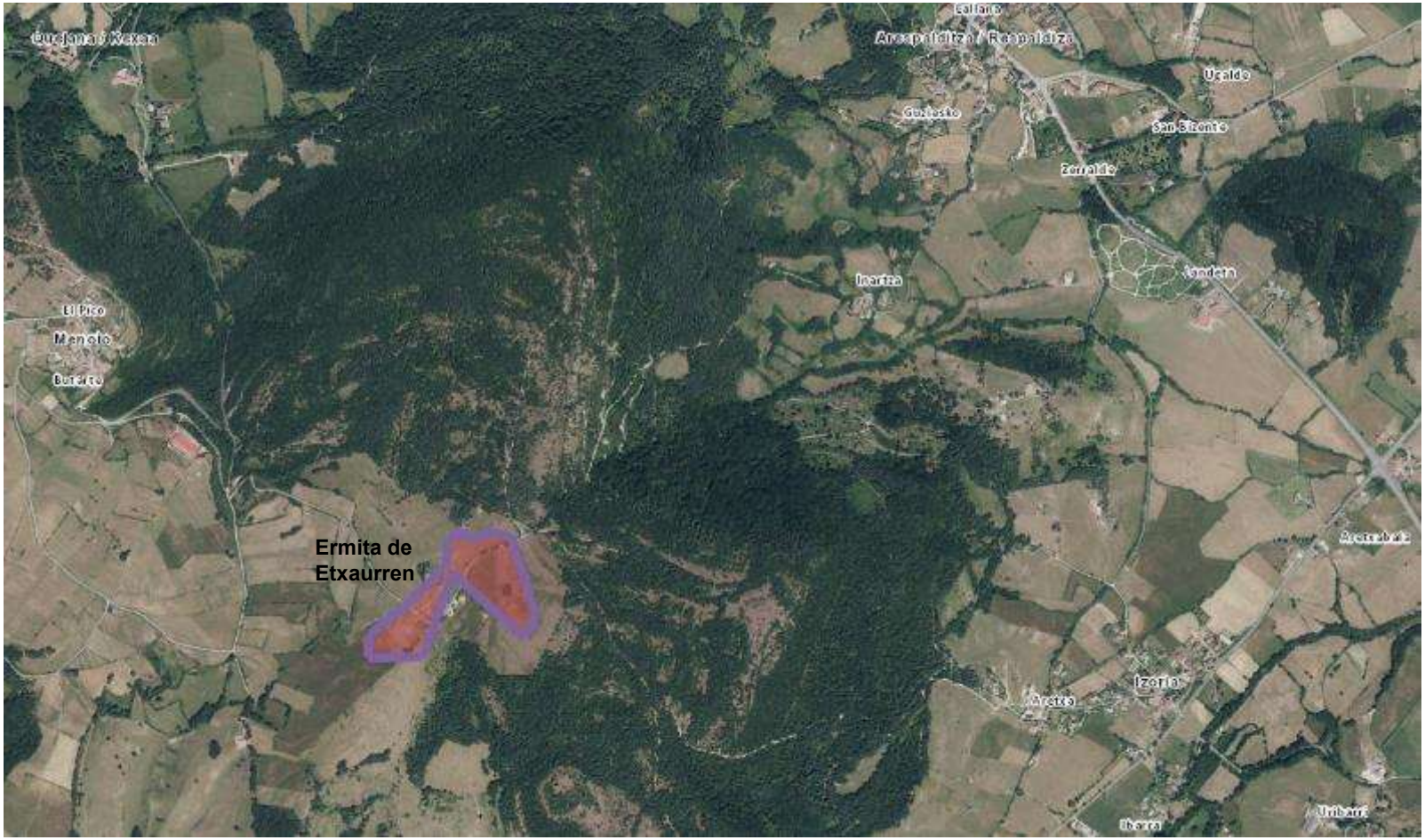


Aiarako Udala
Ayuntamiento de Ayala

Aiarako Udala
Ayuntamiento de Ayala

# PLAN TERRITORIAL SECTORIAL DE ENERGIAS RENOVABLES EN EUSKADI

# ESKERRIK ASKO

Aiarako Udala / Ayuntamiento de Ayala
Servicios Técnicos Municipales

David Pinedo – Arquitecto
Iván Manjon – Arquitecto Técnico

*Arespalditza, a 15 de junio de 2023*